Nuevas Villas en Ibiza

San Josep

Ref 16500521

10 5 2

Villa de 5 habitaciones a 1000 m de la playa

SAN JOSÉ | ESPAÑA

FIANZA (REEMBOLSABLE)

Importe: 1000 €

Forma de pago: cobro en tarjeta

A pagar en destino

TE ENCANTARÁ

- Jardín con barbacoa y piscina privada
- Estar junto a comercios y restaurantes
- Tener la parcela vallada

Descripción

Villa, CAMINO A LA PLAYA / gran piscina privada / barbacoa Licencia No. VT-0307-E TENGA EN CUENTA: Esta villa solo acepta familias y grupos mayores de 25 años. Esta villa es una propiedad grande e increíble para sus vacaciones en Ibiza, con 5 dormitorios, un comedor independiente y área para realizar barbacoas. Incluye una piscina grande y una

ubicación tranquila a solo unos minutos en coche de la ciudad de San Antonio. La propiedad ha sido decorada combinando el estilo tradicional con acabados modernos. Al entrar en la casa principal, te recibe una gran sala de estar / comedor, con un sofá acogedor, televisión, equipo de música y una mesa de comedor. Esto conduce a una cocina recientemente renovada, incluye todas las comodidades modernas y está equipada con todo lo que necesita. La sala cuenta con canales por cable y satélite. Incluye todos los canales gratuitos, canales de deportes pagados internacionales, Sky Sports, Sky Movies y Box Office. También hay canales de televisión nacional de varios países y en muchos idiomas como: canadiense (FR), estadounidense, árabe, francés, alemán, italiano, pakistaní, indio, holandés, polaco, español, turco y australiano. (Por favor tomar en cuenta que estas opciones en diferentes idiomas pueden cambiar, verifique antes de la llegada). Hay dos habitaciones en la planta baja, una de ocupación doble y una de ocupación para una persona, cada una con su propia entrada desde el jardín delantero y áreas de descanso al aire libre. La planta baja también tiene un baño. Hay dos unidades de aire acondicionado en la villa. Uno situado en el pasillo del primer piso para abastecer los tres dormitorios superiores. Uno en la sala de estar para abastecer la planta baja. Hay ventiladores en cada habitación. A medida que sube al primer piso, encontrará 3 habitaciones dobles espaciosas y también podrás notar el segundo baño. Estas habitaciones tienen armarios empotrados, son de buen tamaño y muy luminosas. El dormitorio principal tiene una terraza con vista a los jardines, con una mesa de café y sillas. El tercer dormitorio tiene un pequeño balcón con vista a la piscina. La propiedad tiene un portón de seguridad en la entrada, a través de ella verá un gazebo grande con una mesa de comedor donde podrá disfrutar de las cálidas noches de verano cenando al aire libre, o cerrar las cortinas y disfrutar su almuerzo en la sombra. Desde aquí, siga un camino a lo largo de una hermosa pared de mosaico y encontrará el área de descanso y barbacoa. Aquí tienes otra mesa de comedor grande en un edificio separado frente a la casa principal. La habitación tiene un tragaluz y ventanas panorámicas que dan hacia el jardín, convirtiéndolo en un hermoso espacio cálido y de luz natural. Por supuesto, la característica más importante de todas para sus vacaciones es la enorme piscina ubicada a través de un conjunto de puertas que la separan del jardín. Tiene tumbonas, un camastro amplio para relajarse y una zona de sofás con sombrillas para que pueda tomar un poco de sombra, todo a solo unos pasos de la casa principal. Esta área tiene un muro a su alrededor para mayor privacidad y seguridad. Nuestra meta es que su experiencia de vacaciones sea inolvidable. ¡Por lo tanto, hemos reunido una colección

Alojamiento de confianza

Alojamiento con atención en destino

Servicios incluidos

- Aire acondicionado
- Ropa de cama
- Toallas
- Tasa turística

Servicios Opcionales

- Cuna
- Silla de bebé

de artículos para lograrlo! Nuestra colección de experiencias de vacaciones incluye: • juguetes de playa • bate y pelota •Juegos de mesa • Selección de libros • caja de película • Hielera •Tenis de Mesa (ping pong) • Lápices de colores y libros para colorear. Si desea explorar el área local, las playas de la costa oeste son algunas de las más impresionantes y hermosas de la isla, como algunas de nuestras favoritas: Cala Comte, Cala Bassa, Cala Salada y Cala De Bou, están a poca distancia desde la villa en coche. La villa está a solo 5 minutos en coche o 15 minutos caminando de la bahía de San Antonio, la cual cuenta con una excelente playa ideal para familias. También es el hogar del famoso Ocean Beach Club, una gran selección de bares, lugares para comer y lugares de entretenimiento como bolos, música en vivo y deportes acuáticos. San Antonio Bay es un gran complejo familiar, además de ser perfecto para disfrutar de la vida nocturna. Desde la bahía, puedes tomar un taxi acuático hasta San Antonio o disfrutar de una caminata de 20 minutos por la playa o el paseo marítimo. Al caminar, pasará por muchos bares frente a la playa, Ibiza Rocks Bar, famoso por su música y actuaciones en vivo durante el verano, Linekers, Itaka, una selección de atracciones divertidas y los clubes de Eden y Es Paradis. San Antonio en sí, es un complejo animado, tiene una marina grande y puerto, con muchos paseos en barco para elegir y cientos de restaurantes para cenar. Es bonito durante el día con fuentes a lo largo del paseo marítimo y por la noche tiene una variedad de lugares para disfrutar de la puesta de sol, además de ser el anfitrión de la vida nocturna en el West End. La capital de la isla, la ciudad de Ibiza, se encuentra a 25 minutos en coche, donde puede pasear por las boutiques, bares y museos de la antigua fortaleza, ir de compras o comer en una amplia selección de restaurantes. Para aquellos que quieran disfrutar de la vida nocturna de Ibiza, el club nocturno Pacha se encuentra aquí, tienen una selección de elegantes bares en la marina y Playa den Bossa está a solo 5 minutos con los famosos clubes del Hard Rock Hotel. y Ushuaia Tener su propio automóvil le dará una sensación de libertad, independencia y la posibilidad de ver Ibiza de una manera más auténtica. Podrá llegar a todas las gemas ocultas de la isla a su propio ritmo, por lo tanto, siempre recomendamos alquilar un automóvil. Por favor, pregunte para reservar o solicitar un presupuesto. Por favor tomar en cuenta: - Hay un impuesto ecológico de 2,20 € en efectivo por persona, por día a pagar a la llegada a la propiedad. - Si las reservas son de 2 semanas o más, se necesita una limpieza adicional cada 7 días y el pago es adicional al precio anunciado. LLEGADA: Al salir del aeropuerto, llámenos y le esperamos en la villa para registrarlo y verificar el pasaporte y confirmar la identidad de la persona quien realizó la reserva

de la propiedad y firmó el paquete de reserva. Al mismo tiempo, tomaremos los pagos pendientes y responderemos cualquier pregunta. Las tarifas relacionadas con el check-in / check out fuera de horario son según nuestros términos y condiciones. Nuestro horario de trabajo es de 8:00 a.m. a 8:00 p.m., para llegadas y salidas que no estén dentro de este horario, se aplican los siguientes recargos: Entrada / salida entre las 8:00 pm – 11:00 pm - 30 Euros Check-in / out entre las 11:00 pm – 6:00 am - 45 euros Entrada / salida entre las 6:00 a.m. y las 8:00 a.m. - 30 euros Estos cargos no son para que usted extienda su estadía de vacaciones; son para que los miembros de nuestro equipo lo reciban en la propiedad fuera de nuestro horario laboral. * Tenga en cuenta que las ofertas no se pueden combinar. *NO se puede realizar eventos en la propiedad.

Baños

2 baño(s) con bañera

Dormitorios

6 cama(s) individual(es), 2 cama(s) matrimonio

General

Jardín, mobiliario jardín, parcela vallada, terraza, barbacoa, plancha, balcon, 205 m#mcuadrados# de vivienda, 1472 m#mcuadrados# de parcela, aire acondicionado en algunos dormitorios, piscina privada

Cocina

Nevera, lavadora, utensilios/cocina, congelador, horno, lavavajillas, freidora, microondas, vajilla/cuberteria, tostadora, hervidor de agua

Salón

1 televisor

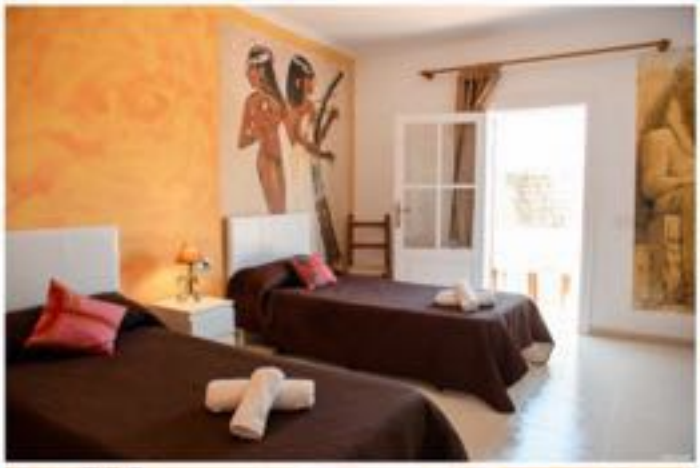
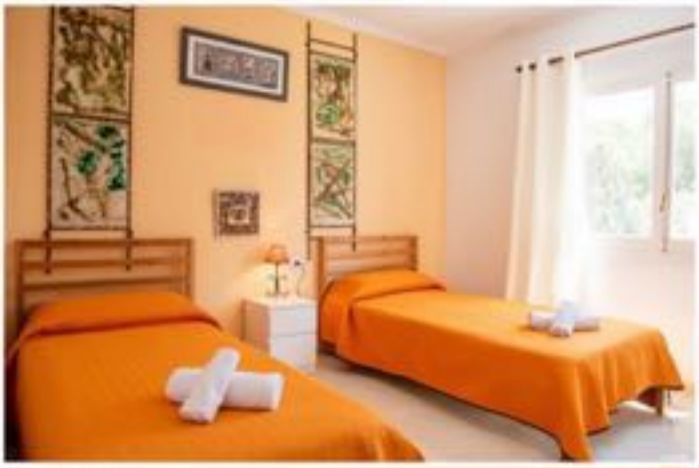

Mapa y entorno

Playa de arena - San Antonio Bay a 1000 m

Supermercado a 1000 m

Aeropuerto - Ibiza airport a 17.2 km

Parque acuático - Aguamar a 21.4 km

Detalles de Cancelación

En caso de anulación se aplicarán los siguientes gastos de

cancelación:

Si la cancelación se produce con mas de 60 dias antes de la fecha de entrada: 50% del importe total de la estancia.

Si la cancelación se produce con menos de 60 dias antes de la entrada: 100% del importe total de la estancia.

En caso de no presentarse:

100% del importe total de la estancia

* Promoción especial para reservas hechas entre abril y septiembre del 2020. Para reservas efectuadas con anterioridad contacte con nosotros.

Información de Reserva

En temporada baja la hora de entrada y de salida son flexibles. Contactar con la agencia para concretar las horas.

Tasa turística no incluida en el precio.

No se admiten animales.

Llegada fuera de horario: Organizar llegada con agencia en destino. Se ha de abonar la totalidad de la reserva en destino